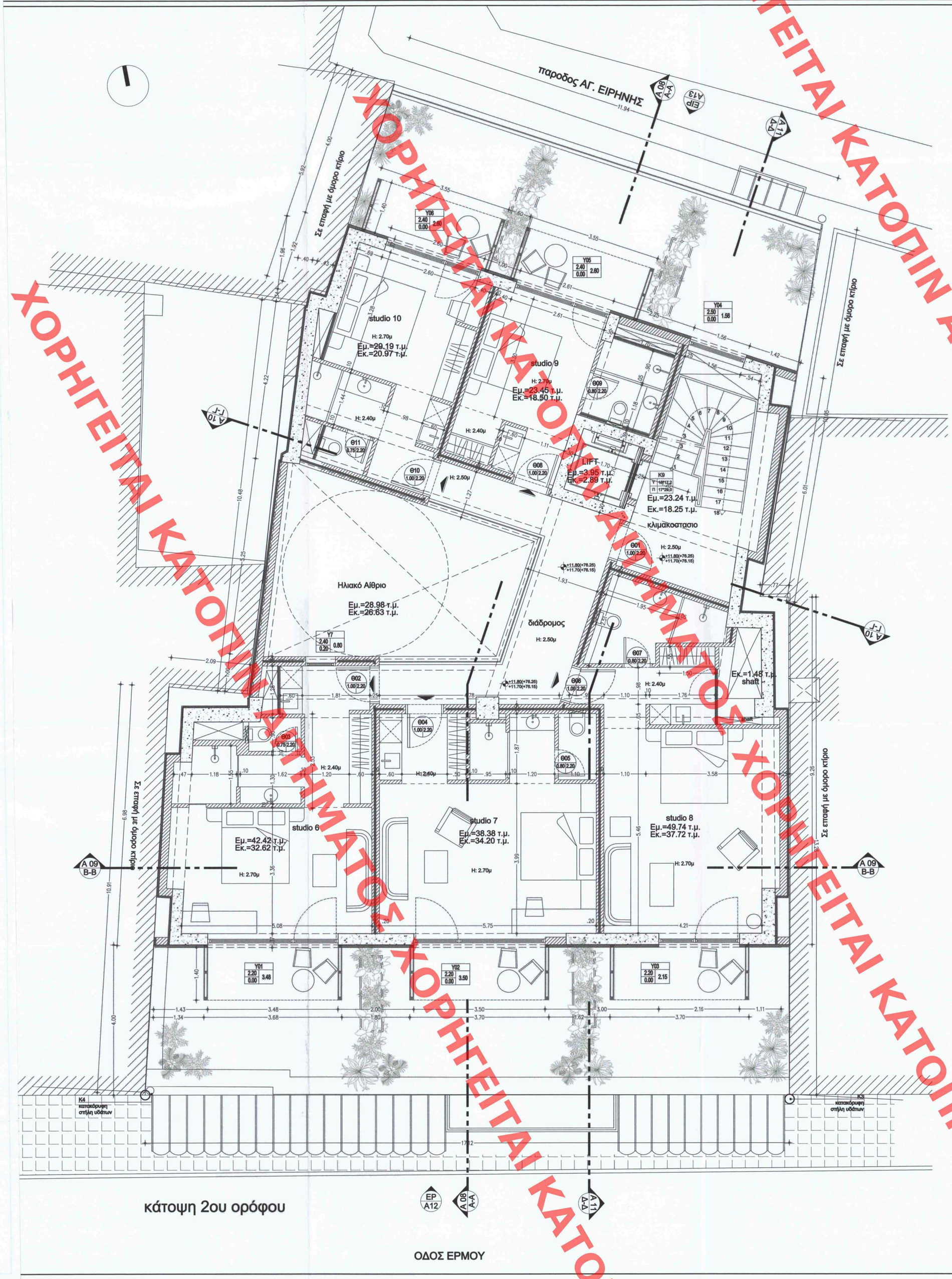

ΥΠΟΜΝΗΜΑ

1. ΣΥΜΒΟΛΙΣΜΟΙ	2. ΥΛΙΚΑ
NA / A05 — ΑΡΙΘΜΟΣ ΟΨΗΣ / ΑΡΙΘΜΟΣ ΣΧΕΔΙΟΥ	ΟΠΛΙΣΜΕΝΟ ΣΚΥΡΟΔΕΜΑ
A 05 / A-A — ΑΡΙΘΜΟΣ ΤΟΜΗΣ / ΑΡΙΘΜΟΣ ΣΧΕΔΙΟΥ	ΜΠΑΤΙΚΗ ΤΟΙΧΟΠΟΙΙΑ
Θ1.02 / 0.90 2.30 — Θ1.02:ΑΡ.ΟΡΟΦ-ΑΡ. Θ. 0.90:ΠΛΑΤΟΣ ΑΝΟΙΓΜ. 2.30:ΣΤΑΘΜΗ ΠΡΕΚΙΟΥ	ΘΕΡΜΟΜΟΝΩΣΗ
Υ02 / 2.30 0.00 2.75 — Υ02: ΥΑΛΟΣΤΑΣΙΟ ΑΡ. 0.00:ΣΤΑΘΜΗ ΠΟΔΙΑΣ 2.30:ΣΤΑΘΜΗ ΠΡΕΚΙΟΥ 2.75:ΠΛΑΤΟΣ ΑΝΟΙΓΜ.	ΥΦΙΣΤΑΜΕΝΕΣ ΤΟΙΧΟΠΟΙΕΣ
Κ1 / Υ 0,178 / Π 0,271 — Κ1: ΑΡΙΘΜΟΣ ΚΛΙΜΑΚ. Υ: ΥΨΟΣ ΒΑΘΜΙΔΑΣ Π: ΠΛΑΤΟΣ ΒΑΘΜΙΔΑΣ	ΕΚΤΟΞΕΥΜΕΝΟ ΣΚΥΡΟΔΕΜΑ (gunite)
ΥΨ. ΣΤ. ΤΕΛΙΚΟΥ ΔΑΠΕΔΟΥ / ΥΨΟΜΕΤΡΙΚΗ ΣΤΑΘΜΗ ΠΛΑΚΑΣ	ΦΥΤΕΥΣΗ

ΥΠΟΥΡΓΕΙΟ ΠΕΡΙΒΑΛΛΟΝΤΟΣ ΚΑΙ ΕΝΕΡΓΕΙΑΣ
ΘΕΩΡΗΘΗΚΕ ΜΕ ΤΗΝ ΥΠ'ΑΡΙΘ 678742/2022/22-06-2023 ΠΡΑΞΗ
Η ΠΡΟΪΣΤΑΜΕΝΗ ΤΗΣ ΔΝΣΗΣ
ΤΟΠΟΓΡΑΦΙΚΩΝ ΕΦΑΡΜΟΓΩΝ
ΑΝΔΡΙΑΝΑ ΚΑΤΣΙΝΑ
ΤΟΠΟΓΡΑΦΟΣ ΜΗΧΑΝΙΚΟΣ

Andriana Katsina
22/06/2023 14:53

ΕΡΓΟΔΟΤΗΣ	MILORA PROPERTY DEVELOPMENT AE
ΑΝΑΔΟΧΟΣ ΕΡΓΟΥ	Ten Tec A.E. — Το παρόν διάγραμμα παραδόθηκε την από 23-3-23 εισήγηση της Δ/νσης Α.Ο.Κ.Α. Τμήματος Δ1
ΕΡΓΟ	ΑΝΑΘΕΩΡΗΣΗ ΤΗΣ ΥΠ' ΑΡΙΘΜ. 338437/21 ΟΙΚΟΔΟΜΙΚΗΣ ΑΔΕΙΑΣ **"ΑΠΟΚΑΤΑΣΤΑΣΗ ΔΙΑΤΗΡΗΤΕΟΥ, ΠΡΟΣΘΗΚΗ ΚΑΘ' ΥΨΟΣ, ΚΑΤΑΣΚΕΥΗ ΦΥΤΕΜΕΝΟΥ ΔΩΜΑΤΟΣ ΚΑΙ ΕΠΕΚΤΑΣΗ ΥΠΟΓΕΙΟΥ ΕΝΤΟΣ ΠΕΡΙΓΡΑΜΜΑΤΟΣ ΤΟΥ ΚΤΗΡΙΟΥ"** ΛΟΓΩ ΑΛΛΑΓΗΣ ΟΨΕΩΝ, ΔΗΜΙΟΥΡΓΙΑΣ ΗΛΙΑΚΟΥ ΑΙΘΡΙΟΥ ΚΑΙ ΕΣΩΤΕΡΙΚΩΝ ΔΙΑΡΡΥΘΜΙΣΕΩΝ.
ΤΟΠΟΘΕΣΙΑ	ΕΡΜΟΥ 76, ΑΘΗΝΑ Ο.Τ. 66054

ΜΕΛΕΤΗΤΕΣ

ΟΡΙΣΤΙΚΗ ΜΕΛΕΤΗ	ΜΕΛΕΤΗ ΑΝΑΘΕΩΡΗΣΗΣ
ΑΡΧΙΤΕΚΤΟΝΙΚΗ ΜΕΛΕΤΗ **URBAN SOUL PROJECT** **Κ.ΦΛΩΡΟΣ - Α.ΓΕΩΡΓΑΝΤΖΗΣ Ο.Ε.** **ΒΙΝΑ ΤΣΟΥΤΣΟΥΡΑ - ΑΡΧΙΤΕΚΤΩΝ ΜΗΧΑΝΙΚΟΣ**	ΑΡΧΙΤΕΚΤΟΝΙΚΗ ΜΕΛΕΤΗ ΑΝΑΘΕΩΡΗΣΗΣ **Περικλής Παληός & Συνεργάτες** **Αρχιτέκτονες Μηχανικοί**
ΣΤΑΤΙΚΗ ΜΕΛΕΤΗ **Χρήστος Κεχρής** **Πολιτικός Μηχανικός**	ΣΤΑΤΙΚΗ ΜΕΛΕΤΗ **S.G.EN. & ASSOCIATES** **Πάνος Βαφιόπουλος** **Πολιτικός Μηχανικός**
ΜΗΧΑΝΟΛΟΓΙΚΗ ΜΕΛΕΤΗ **Θανάσης Κουτσίκος** **Μηχανολόγος Μηχανικός**	ΜΗΧΑΝΟΛΟΓΙΚΗ ΜΕΛΕΤΗ **Θανάσης Κουτσίκος** **Μηχανολόγος Μηχανικός**

ΤΙΤΛΟΣ ΣΧΕΔΙΟΥ	ΑΡΙΘΜΟΣ ΣΧΕΔΙΟΥ
ΚΑΤΟΨΗ 3ου ΟΡΟΦΟΥ ΠΡΟΤΑΣΗ	**Α.05**
ΗΜΕΡΟΜΗΝΙΑ : ΔΕΚΕΜΒΡΙΟΣ 2022	ΚΛΙΜΑΚΑ: **1 / 50**

ΘΕΩΡΗΣΗ ΥΠΗΡΕΣΙΑΣ	ΥΠΟΓΡΑΦΗ ΜΕΛΕΤΗΤΗ
ΚΕΝΤΡΙΚΟ ΣΥΜΒΟΥΛΙΟ ΑΡΧΙΤΕΚΤΟΝΙΚΗΣ Το παρόν σχεδιάγραμμα μελετήθηκε από το ΚΕ.Σ.Α. την 31/3/23 και εγκρίθηκε σύμφωνα με την υπ' αριθμ. ... ΑΠΟΦΑΣΗ Α/Δ ΠΡΟΕΔΡΟΣ Κ. ΧΡΙΣΤΟΠΟΥΛΟΥ	ΠΕΡΙΚΛΗΣ Β. ΠΑΛΗΟΣ ΔΙΠΛ. ΑΡΧΙΤΕΚΤΟΝ ΜΗΧΑΝΙΚΟΣ ΕΜΠ ΜΕΛΟΣ Τ.Ε.Ε. ΑΡΙΘΜΟΣ ΜΗΤΡΩΟΥ 52705 ΚΑΡΕΑ 14 -18, 116 36 ΑΘΗΝΑ ΤΗΛ.: 210 77 74 800 FAX: 210 77 74 034

ΧΟΡΗΓΕΙΤΑΙ ΚΑΤΟΠΙΝ ΑΙΤΗΜΑΤΟΣ ΧΟΡΗΓΕΙΤΑΙ ΚΑΤΟΠΙΝ ΑΙΤΗΜΑΤΟΣ